



# ELECCIONES

PRESIDENCIA & CONGRESO

2018 - 2022



**moe**  
Misión de Observación Electoral

CON EL APOYO DE:



# La función de los testigos electorales

WWW.MOE.ORG.CO  
WWW.DATOSELECTORALES.ORG  
WWW.PILASCONELVOTO.COM

INFO@MOE.ORG.CO  
@MOECOLOMBIA  
f FACEBOOK.COM/MOECOLOMBIA

TEÉFAX: (57+1) 7 22 2495  
CARRERA 19 #35-42 BOGOTÁ D.C  
LÍNEA GRATUITA NACIONAL: 01 8000 112 101

# Sistema Electoral Colombiano



- Instituciones
- Partidos Políticos
- Sociedad

# Control previo de las organizaciones políticas al proceso electoral



- Asistencia y participación en las Comisiones de Seguimiento Electoral
- Designación de jurados de votación
- Control y auditoría a softwares
- Asistencia y presencia de simulacros de Registraduría
- Testigos electorales

# Proceso de acreditación

Partidos políticos,  
grupos  
significativos,  
Coaliciones,  
promotores del  
voto en blanco

Postulan listado de  
ciudadanos para que  
los representen en el  
proceso electoral

A través de:



Directamente en el aplicativo  
desarrollado por la RNEC



Presentándolos ante los Registradores  
municipales. Los registradores suben la  
información al aplicativo

¿Quién?

Representante legal o su  
delegado, inscriptores del GSC,  
Vocero del Comité promotor del  
voto en blanco o Candidato o  
delegado de la coalición

¿Quién acredita a los testigos?

Mesas de votación y comisiones escrutadoras:  
Registradores distritales, especiales, municipales y  
auxiliares

Escrutinios generales: Delegados deptales de la  
RNEC o Registradores especiales

¿Cómo se acreditan los  
testigos electorales?

Credenciales  
(E-15 y/o E-16)

Resolución de  
acreditación de  
testigos electorales

¿Hasta cuando se pueden  
postular testigos?

El aplicativo se cierra el 25 de  
mayo a las 5:00 p.m.

**¡OJO!**

La organización política,  
GSC, Comité promotor  
o coalición se encarga  
de su recepción y  
entrega a los testigos

## ¿Qué es un testigo electoral?

Son las personas postuladas por una organización política y acreditadas por el CNE que representan a dicha organización durante el proceso de votación y escrutinios.

- **La organización política puede acreditar un testigo por cada mesa de votación y por cada comisión escrutadora.**
  - **Sin embargo, un testigo puede vigilar más de una mesa o comisión escrutadora.**

## ¿Cuál es la función de los testigos electorales?

Son los encargados de vigilar el proceso electoral, formular reclamaciones e impugnaciones y solicitar la intervención de las reclamaciones.

# Acreditación de los testigos electorales



Sin embargo la puede delegar en los Registradores Distritales, Especiales, Municipales y Auxiliares

Postulación hasta el viernes 27 de mayo de 2018 a las 5:00 p.m.

- Una persona puede ser acreditada para actuar durante la jornada electoral y los escrutinios o solo frente a una de estas actividades.
  - En ningún caso se entregan credenciales en blanco.
- La credencial es el único medio para acreditar la condición de testigo electoral ya sea en el puesto de votación o en la comisión escrutadora.
- Los testigos electorales ejercen su derecho al sufragio en aquel puesto y mesa de votación donde tienen inscrita su cédula de ciudadanía, no en aquella respecto a la cual o cuales están ejerciendo su función de vigilancia.

# Acreditación de los testigos electorales

|                                       |  |  |        |  |  |
|---------------------------------------|--|--|--------|--|--|
| FECHA DE ELECCIÓN:                    |  | PRESIDENCIA DE LA REPÚBLICA 2018               |        | <b>E-15</b>                                      |  |
|                                       |  | <b>REGISTRADURÍA NACIONAL DEL ESTADO CIVIL</b> |        | <b>CN</b><br>Consejo Nacional Electoral COLOMBIA |  |
| DEPARTAMENTO                          |  | MUNICIPIO                                      |        |  |  |
| PUESTO DE VOTACIÓN:                   |  | ZONA   | PUESTO |  |  |
| SE EXPIDE ESTA CREDENCIAL A:          |  |  |        |  |  |
| No. CÉDULA                            | PARA QUE ACTÚE COMO TESTIGO ELECTORAL ANTE LA(S) MESA(S) |  |        |  |  |
| POR EL PARTIDO O MOVIMIENTO POLÍTICO: |  |  |        |  |  |
| _____<br>REGISTRADOR MUNICIPAL        |  |  |        |  |  |
| VÁLIDO HASTA:                         |  | <br>190673                                     |        |  |  |

**E-15: Para actuar ante la mesa de votación únicamente**

|  |  |  |  |  |  |
|--|--|--|--|--|--|
| FECHA DE ELECCIÓN:   |  | PRESIDENCIA DE LA REPÚBLICA 2018               |  | <b>E-16</b>                                      |  |
|  |  | <b>REGISTRADURÍA NACIONAL DEL ESTADO CIVIL</b> |  | <b>CN</b><br>Consejo Nacional Electoral COLOMBIA |  |
| Departamento:  |  | Municipio/Distrito:                            |  |  |  |
| Esta Credencial se Expide a:                                   |  |  |  |  |  |
| Número Cédula:   |  | Para que Actúe ante la Comisión:               |  |  |  |
| Partido o Movimiento Político, Grupo Significativo o Coalición |  |  |  |  |  |
| _____<br>REGISTRADOR MUNICIPAL                                 |  |  |  |  |  |
| VÁLIDO HASTA:  |  | <br>190673                                     |  |  |  |

**E-16: Para actuar ante la comisión escrutadora únicamente**



# Recomendaciones

- Portar de manera visible la credencial de testigo electoral y llevar cédula de ciudadanía.
- Ante cualquier irregularidad electoral percibida no realizar acciones de provocación. Reportar directamente a las autoridades.
- Si se presenta alguna amenaza a su seguridad personal, conservar la calma y acudir directamente a las autoridades presentes en el sitio.

# Acreditación de testigos electorales

- Diálogo permanente y fluido con RNEC para definir mecanismo de designación de cierres parciales
- Designación estratégica de testigos de mesa, de escrutinio (E-16) y de auditoría de sistemas o resultados
- Presentación de listados con anticipación
- Ubicación estratégica de testigos en puestos
  - o Por votación
  - o Por riesgo



# Prohibiciones



- Portar prendas de vestir o distintivo que contenga propaganda electoral o divulgación política. Hacer proselitismo.
- Hacer insinuaciones a los votantes, a los jurados o a las comisiones escrutadoras.
- Acompañar a los sufragantes al interior del cubículo.
- Interferir en la votación o escrutinios.
- Manipular o diligenciar los formularios electorales.
- Ceder a terceros la credencial de testigo electoral.
- Tomar fotografías o videos dentro de los puestos de votación durante el desarrollo de las elecciones. Salvo en el proceso de escrutinio con el fin de hacer un registro del mismo.

# ORGANIZACIÓN POLÍTICA

Testigos de  
puesto de  
votación



Irregularidades del  
proceso de votación



Autoridad competente en  
mesa o puesto para  
solución inmediata

- Presencia de autoridades
- Confianza en las autoridades
- Necesidad de inmediatez



Órgano centralizado de la  
campaña para manejo de  
irregularidades

- Situaciones sistemáticas o reiterativas
- Sin respuesta de autoridades presentes
- Acciones de autoridades no presentes



Misión de Observación  
Electoral MOE  
[www.pilasconelvoto.com](http://www.pilasconelvoto.com)

- Cualquier tipo de irregularidad a través de:  
Cel Whatsapp: 3152661969  
Línea gratuita 018000112101  
[www.pilasconelvoto.com](http://www.pilasconelvoto.com)

1



Reportar Irregularidad

2

También disponible como app  
Available on the App Store

315 266 1969



Línea gratuita nacional  
01 8000 112 101

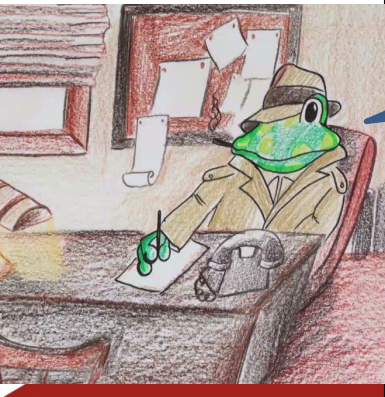

3

# Reporte de Irregularidades Electorales

Este procedimiento reemplaza la denuncia formal frente a las autoridades. Recuerde, la MOE no es autoridad, es una organización de la sociedad civil comprometida con elecciones libres y transparentes. El compromiso de la MOE es remitir la irregularidad que usted ha reportado a las autoridades competentes para que ellas realicen el trámite correspondiente.

DEPARTAMENTO\* MUNICIPIO\*

Seleccione Departamento Seleccione Municipio

TIPO DE ELECCIÓN\* FECHA DE LOS HECHOS\* HORA DE LOS HECHOS\*

Seleccione Tipo de Elección HORA MINUTO AM

DIRECCIÓN DE LOS HECHOS ¿DESCONOCES LA DIRECCIÓN? SI NO

DESCRIPCIÓN DE LOS HECHOS\* ARCHIVOS ADJUNTOS\*

Narre por favor los hechos relevantes, de ser posible indique personas, lugares, actuaciones, partidos, candidatos. Adjuntar archivo Arrastrar & Soltar

**PÓNGASE EN EL PAPEL DE INVESTIGADOR PRIVADO**

- Circunstancias de tiempo, modo y lugar de la inscripción irregular.
- ¿Quiénes? ¿En qué lugar? ¿Tenemos nombres? ¿Sabemos quienes son? O por lo menos podemos describir su apariencia física ¿Es funcionario del municipio?

¿CÓMO AGRUPACIÓN POLÍTICA ESTÁ COMETIENDO LA IRREGULARIDAD?\* ¿OTRA AGRUPACIÓN POLÍTICA?\*

Seleccione Partido Otro ¿Cuál?

NOMBRE\* TELÉFONO O CELULAR\* EMAIL\*

Nombre Teléfono o celular Email

ENVIAR REPORTE ANÓNIMO\* AUTORIZA A LA MOE PARA ENTREGAR SUS DATOS PERSONALES A LOS MEDIOS DE COMUNICACIÓN.\*

SI NO SI NO

¡No se le olvide adjuntar fotos o videos!

# Proceso electoral

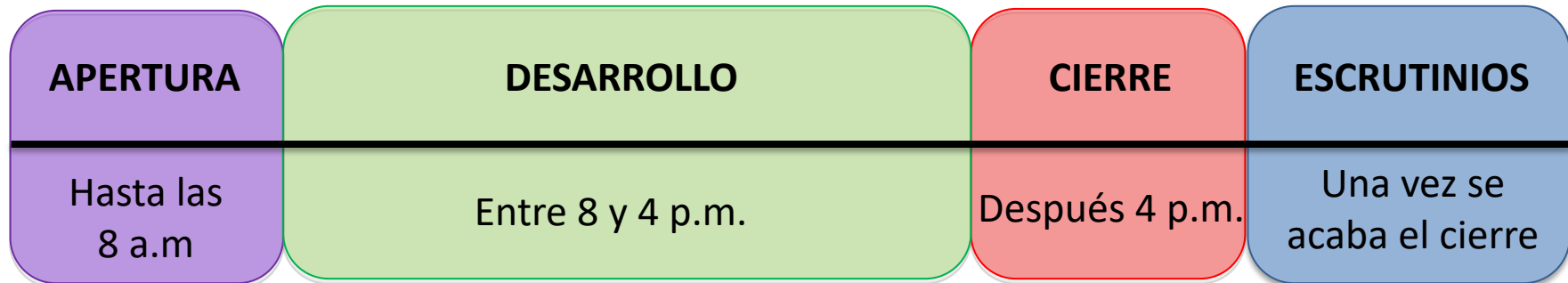

# Instalación y apertura de mesa

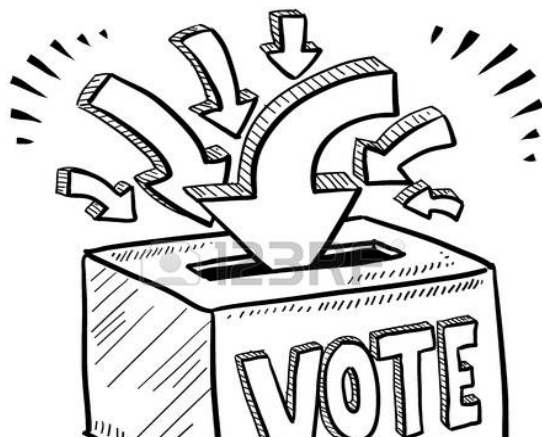
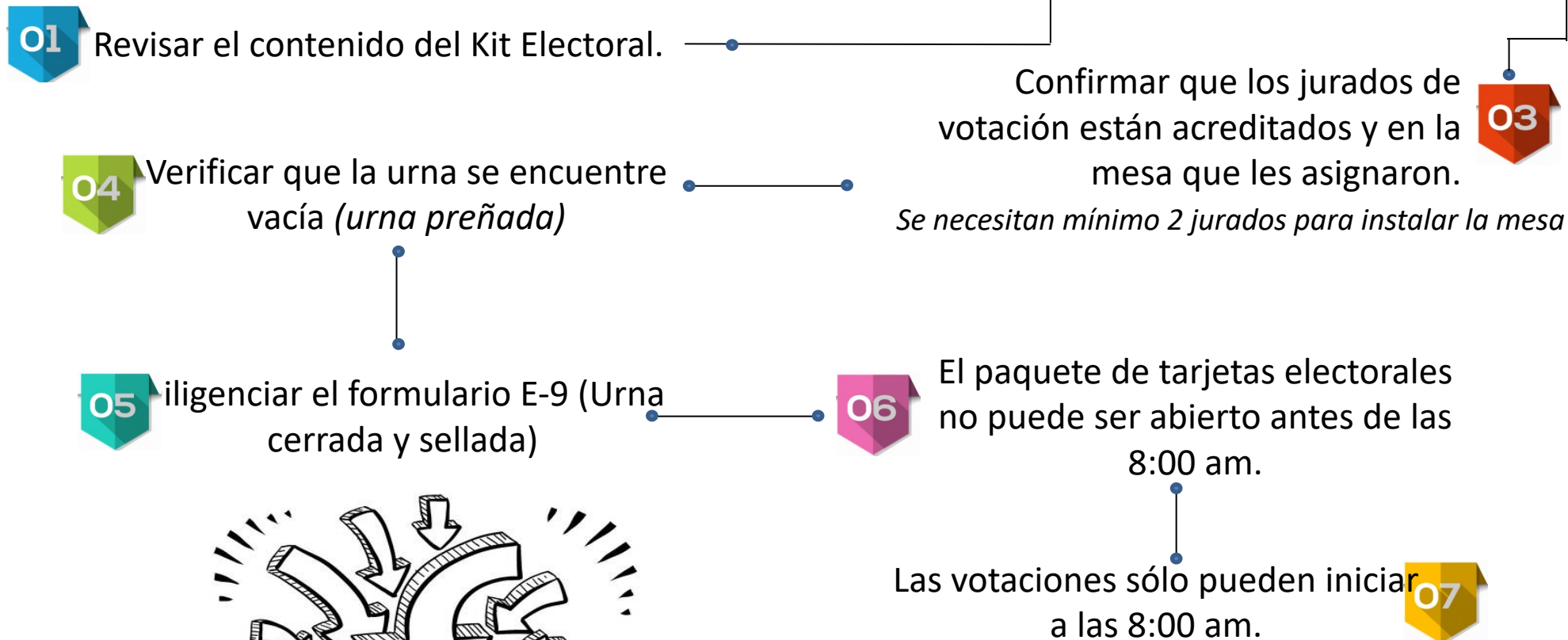

# Presencia en los puestos de votación

## Servidores públicos

### Presencia obligatoria

- Delegados de la RNEC.
- Jurados de votación.

### Presencia opcional

- Policía
- Defensoría del Pueblo
- Procuraduría
- Fiscalía
- CTI

### OTROS

- Testigos electorales
- Observadores electorales (MOE, OEA, UNASUR...)
- Votantes

## Mesa de Justicia

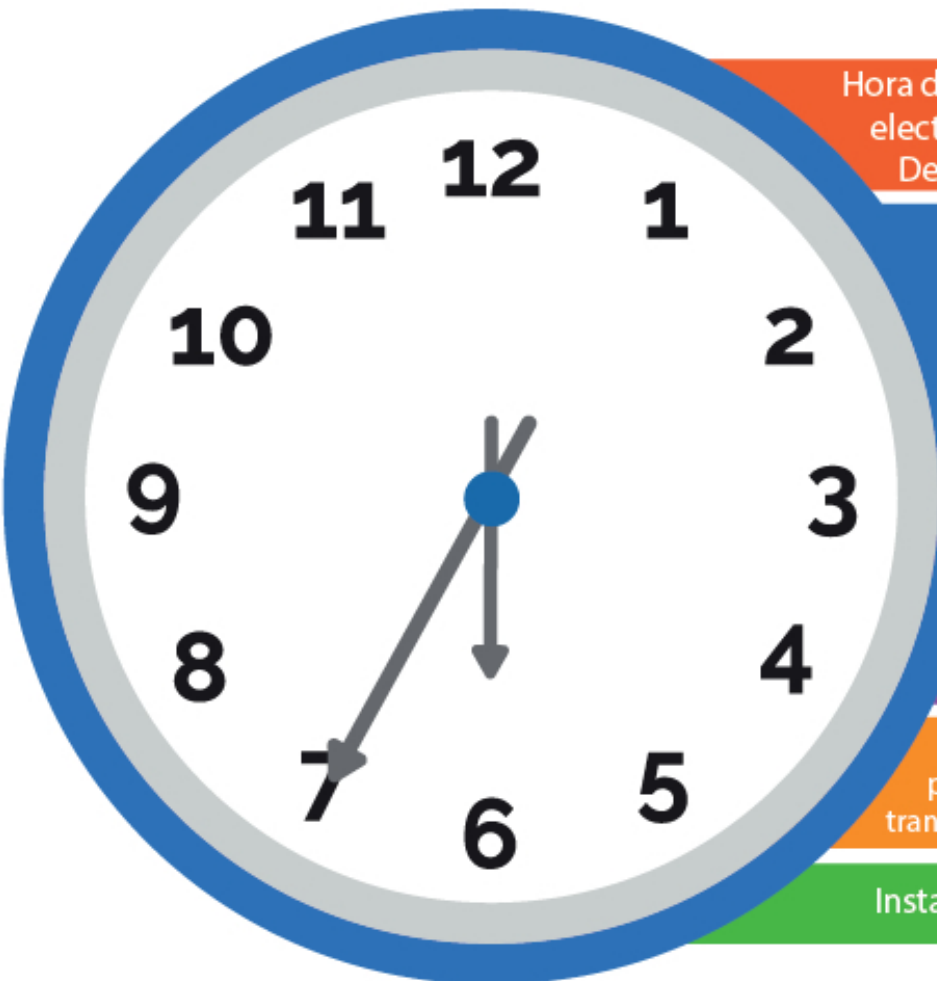

Hora de llegada de los servidores públicos electorales (Registradores del Estado Civil y Delegados).

**5:30 A.M.**

Los Registradores del Estado Civil o sus delegados verificarán el estado de los puestos y mesas de votación.

**7:00 A.M.**

Se dispone el ingreso de los jurados de votación. Para ello se requiere que un servidor público electoral se ubique en la entrada de cada puesto para verificar la identificación de los jurados de votación y garantizar el ingreso de los mismos. Así mismo, deben hacer una copia del acto mediante el cual se posesionan los jurados en cada mesa.

**7:30 A.M.**

Esta es la hora indicada para ingreso de las personas que desempeñarán la función pública transitoria como jurados de votación.

**7:30 A.M. A 7:55 A.M**

Instalación de los jurados de votación.

**7:55 A.M.**



## INSTALACIÓN Y APERTURA DE LA MESA

### 1. Verificar el contenido del kit electoral

- Formulario E-9: Sello de urna cerrada y sellada
- Formulario E-10: Lista de sufragantes
- Formulario E-11: Acta de instalación y registro de votantes
- Formulario E-14: Acta de escrutinio de mesa
- Formulario E-17: Constancia de entrega de los documentos electorales
- Sobres: material sobrante e inservible, votos, claveros y delegados
- Tarjetas electorales
- Certificados electorales
- Adhesivos de votos no marcados.
- Lapiceros y resaltadores.

### 2. Verificar que los documentos no hayan sido diligenciados previamente.

# INSTALACIÓN Y APERTURA DE LA MESA

3. Verificar que los jurados de votación estén debidamente acreditados y en la mesa en la que fueron designados (la mesa puede ser instalada con al menos 2 jurados).

Formulario E-11: Acta de instalación de mesa



**ACTA DE INSTALACIÓN Y REGISTRO GENERAL DE VOTANTES**



ELECCIONES CONGRESO 11 DE MARZO DE 2018

DEPARTAMENTO

MUNICIPIO

LUGAR

ZONA

PUESTO

MESA

PÁGINA 01 DE 01

El día 11 de Marzo de 2018 a las \_\_\_\_\_ se reunieron en esta mesa, procedieron a instalarse como JURADOS DE VOTACIÓN y juraron cumplir fielmente las funciones del cargo, los ciudadanos

Pepito Pérez
Alexander Pulgarín
Julio Jaramillo

María Jaramillo
Ligia Guerreó
Pablo Román

**INSTALACIÓN (7:30 A.M.)**

FIRMAS JURADOS DE VOTACIÓN

|  |  |
|--|--|
| <p>Firma: <u></u> C.C. <u>777.555.444.333</u></p> <p style="text-align: center;">JURADO 1</p>  | <p>Firma: <u></u> C.C. <u>333.555.444.333</u></p> <p style="text-align: center;">JURADO 2</p>  |
| <p>Firma: <u></u> C.C. <u>777.666.444.333</u></p> <p style="text-align: center;">JURADO 3</p> | <p>Firma: <u></u> C.C. <u>999.555.444.333</u></p> <p style="text-align: center;">JURADO 4</p> |
| <p>Firma: <u></u> C.C. <u>777.555.444.333</u></p> <p style="text-align: center;">JURADO 5</p> | <p>Firma: <u></u> C.C. <u>222.222.444.333</u></p> <p style="text-align: center;">JURADO 6</p> |



# INSTALACIÓN Y APERTURA DE LA MESA

## Formulario E-15: Acta de instalación de mesa

| RESPONSABILIDAD DE LOS JURADOS   | NOMBRES DE LOS JURADOS DE VOTACIÓN RESPONSABLES |  |
|--|---|--|
| Recibir la cédula, verificar la identidad del ciudadano y resaltar el número de cédula en la Lista de sufragantes (E-10).  |   |  |
| Registrar al ciudadano en la casilla correspondiente en el Registro de Votantes (E-11).                                    |   |  |
| Firmar y entregar la tarjeta electoral, custodiar la urna, autorizar el voto y entregar la cédula y certificado electoral. |   |  |

### 4. Verificar el diligenciamiento del formulario E-9



REGISTRADURÍA  
NACIONAL DEL ESTADO CIVIL

E-9

# URNA CERRADA Y SELLADA

## JURADO DE VOTACION

### PRINCIPALES:

| CARGO    | APELLIDOS Y NOMBRES | No. DE CEDULA   | FIRMA          |
|----------|---------------------|-----------------|----------------|
| JURADO 1 | Pepito Pérez        | 777.555.444.333 | <i>[Firma]</i> |
| JURADO 2 | María Jaramillo     | 777.666.444.333 | <i>[Firma]</i> |
| JURADO 3 | Alexander Pulgarín  | 777.555.444.333 | <i>[Firma]</i> |

### SUPLENTES:

| CARGO    | APELLIDOS Y NOMBRES | No. DE CEDULA   | FIRMA          |
|----------|---------------------|-----------------|----------------|
| JURADO 1 | Ligia Guerreño      | 313.555.444.333 | <i>[Firma]</i> |
| JURADO 2 | Julio Jaramillo     | 919.555.444.333 | <i>[Firma]</i> |
| JURADO 3 | Pablo Román         | 222.222.444.333 | <i>[Firma]</i> |



**moe**  
Misión de Observación Electoral  
**ELECCIONES**  
PRESIDENCIA & CONGRESO  
2018-2022

## INSTALACIÓN Y APERTURA DE LA MESA

- **Verificar que la urna se encuentre vacía (urna preñada).**
- **Verificar que el paquete de las tarjetas electorales no sea abierto antes de las 8:00 a. m.**
- **Verificar que las votaciones no se inicien antes de las 8:00 a. m.**

# Desarrollo de las elecciones

## Importante:

- La cédula es el único documento válido para sufragar.
- Los jurados votan en la mesa en donde prestan el servicio.
- Si alguien se equivoca, puede solicitar un nuevo tarjetón. Deben marcarlo como “inservible” y ponerlo en el respectivo sobre.
- Las mesas no pueden funcionar con menos de dos (2) jurados.
- Las tarjetas no pueden ser sustraídas del puesto de votación.
- Es necesario alertar por la permanencia de personas no autorizadas en el puesto.

Buscar siempre que el proceso de votación sea libre, secreto y sin presiones o interferencias de particulares o autoridades.

## Protocolo para votar



Llegada del ciudadano y verificación de su identidad.



Se busca el nombre en el formulario E-10 (*Lista de sufragantes*) y se resalta.



Un jurado de votación diligencia el formulario E-11 (Registro de datos y orden de votación).



Se entrega tarjeta electoral firmada.



El ciudadano marca y dobla la tarjeta electoral en el cubículo.

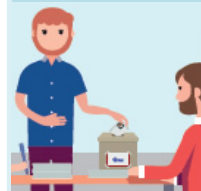

El jurado autoriza que se deposite el voto en la urna.



Se devuelve la cédula y se entrega el certificado electoral.

# DESARROLLO DE LAS ELECCIONES

## 1. Verificar el cumplimiento del protocolo para votar



- Llegada del ciudadano y verificación de su identidad

La cédula es el único documento válido para sufragar.



- Búsqueda y resaltado en el formulario E-10: lista de sufragantes

### LISTA DE SUFRAGANTES

ELECCIONES CONGRESO 11 DE MARZO 2018



E-10

| DEPARTAMENTO      | MUNICIPIO / DISTRITO          | LUGAR                           | ZONA         | PUESTO       | MESA         | HOJA         |              |              |              |              |              |              |              |              |              |     |              |
|-------------------|-------------------------------|---------------------------------|--------------|--------------|--------------|--------------|--------------|--------------|--------------|--------------|--------------|--------------|--------------|--------------|--------------|-----|--------------|
| 08 - ESTADO ANDIN | 088 - MUNICIPIO CENTRAL COLOM | 00 - PUESTO PRINCIPAL MUNICIPAL | 00           | 00           | 001          | 01           |              |              |              |              |              |              |              |              |              |     |              |
| Página 1          | 44                            | 0083.878.813                    | 87           | 0083.878.714 | 131          | 0083.878.836 | 176          | 0083.878.068 | 218          | 0083.878.085 | 262          | 0083.878.227 | 306          | 0083.878.530 | Página 20    |     |              |
| 1                 | 0083.878.423                  | 45                              | 0083.878.813 | 88           | 0083.878.715 | 132          | 0083.878.836 | 176          | 0083.878.068 | 219          | 0083.878.085 | 263          | 0083.878.228 | 307          | 0083.878.538 | 340 | 0083.878.810 |
| 2                 | 0083.878.479                  | 46                              | 0083.878.813 | 89           | 0083.878.716 | 133          | 0083.878.837 | 177          | 0083.878.071 | 220          | 0083.878.088 | 264          | 0083.878.233 | 308          | 0083.878.539 | 341 | 0083.878.811 |
| 3                 | 0083.878.485                  | 47                              | 0083.878.813 | 90           | 0083.878.717 | 134          | 0083.878.838 | 178          | 0083.878.073 | 221          | 0083.878.104 | 265          | 0083.878.235 | 309          | 0083.878.541 | 342 | 0083.878.814 |
| 4                 | 0083.878.491                  | 48                              | 0083.878.813 | 91           | 0083.878.722 | 135          | 0083.878.839 | 179          | 0083.878.073 | 221          | 0083.878.119 | 266          | 0083.878.236 | 310          | 0083.878.542 | 343 | 0083.878.814 |
| 5                 | 0083.878.491                  | 48                              | 0083.878.813 | 92           | 0083.878.723 | 136          | 0083.878.840 | 179          | 0083.878.074 | 222          | 0083.878.120 | 267          | 0083.878.237 | 311          | 0083.878.545 | 344 | 0083.878.817 |
| 6                 | 0083.878.493                  | 49                              | 0083.878.813 | 93           | 0083.878.725 | 137          | 0083.878.844 | 180          | 0083.878.077 | 224          | 0083.878.123 | 268          | 0083.878.238 | 312          | 0083.878.547 | 346 | J1           |
| 7                 | 0083.878.494                  | 50                              | 0083.878.813 | 94           | 0083.878.729 | 138          | 0083.878.848 | 181          | 0083.878.081 | 225          | 0083.878.126 | 269          | 0083.878.240 | 312          | 0083.878.547 | 346 | J2           |
| Página 2          | 51                            | 0083.878.611                    | 95           | 0083.878.731 | 139          | 0083.878.849 | 182          | 0083.878.084 | 226          | 0083.878.128 | 270          | 0083.878.241 | 313          | 0083.878.548 | 347          | J3  |              |
| 8                 | 0083.878.495                  | 52                              | 0083.878.813 | 96           | 0083.878.732 | 140          | 0083.878.850 | 183          | 0083.878.087 | 227          | 0083.878.131 | 271          | 0083.878.243 | 314          | 0083.878.549 | 348 | J4           |
| 9                 | 0083.878.503                  | 53                              | 0083.878.813 | 97           | 0083.878.733 | 141          | 0083.878.851 | 184          | 0083.878.088 | 228          | 0083.878.134 | 272          | 0083.878.246 | 315          | 0083.878.550 | 349 | J5           |
| 10                | 0083.878.505                  | 54                              | 0083.878.813 | 98           | 0083.878.737 | 141          | 0083.878.852 | 185          | 0083.878.092 | 229          | 0083.878.139 | 273          | 0083.878.248 | 316          | 0083.878.552 | 349 | J6           |
| 11                | 0083.878.508                  | 55                              | 0083.878.813 | 99           | 0083.878.739 | 142          | 0083.878.855 | 186          | 0083.878.095 | 230          | 0083.878.140 | 274          | 0083.878.248 | 317          | 0083.878.555 |     |              |
| 12                | 0083.878.512                  | 56                              | 0083.878.813 | 100          | 0083.878.740 | 143          | 0083.878.858 | 187          | 0083.878.098 | 231          | 0083.878.144 | 274          | 0083.878.250 | 318          | 0083.878.558 |     |              |
| 13                | 0083.878.513                  | 57                              | 0083.878.813 | 101          | 0083.878.743 | 144          | 0083.878.871 | 188          | 0083.878.101 | 232          | 0083.878.146 | 275          | 0083.878.251 | 318          | 0083.878.558 |     |              |
| 14                | 0083.878.514                  | 58                              | 0083.878.813 | 102          | 0083.878.746 | 145          | 0083.878.873 | 189          | 0083.878.106 | 233          | 0083.878.146 | 276          | 0083.878.254 | 319          | 0083.878.560 |     |              |
| 15                | 0083.878.516                  | 59                              | 0083.878.813 | Página 7     | 146          | 0083.878.875 | 190          | 0083.878.112 | 234          | 0083.878.152 | 277          | 0083.878.256 | 321          | 0083.878.567 |              |     |              |
| 16                | 0083.878.517                  | 60                              | 0083.878.813 | 103          | 0083.878.747 | 147          | 0083.878.882 | 191          | 0083.878.114 | 235          | 0083.878.153 | 278          | 0083.878.261 | 322          | 0083.878.568 |     |              |



- Firma de las tarjetas electorales

- Devolución y entrega del certificado electoral

- Mostrar al jurado de votación la firma, **NO el sentido del voto**. Recibirá la autorización del jurado para depositar las tarjetas electorales dobladas

- Marcar y doblar la tarjeta electoral en el cubículo



## Aspectos importantes:

- Los jurados pueden votar en la mesa donde prestan el servicio cumpliendo los requisitos y el procedimiento para votar.
- Si alguien se equivoca se puede solicitar una nueva tarjeta, se invalida al escribir “inservible” y se deposita en el respectivo sobre.

## Acompañantes

Invidentes  
Adultos mayores  
Jurados de votación  
Personas con discapacidad  
cognitiva



2. **Verificar que el proceso de votación sea: libre, secreto y sin presiones o interferencias (particulares o autoridades).**
3. **Velar que las mesas de votación no funcionen con menos de dos (2) jurados de votación y que las tarjetas electorales no sean sustraídas del recinto de votación.**
4. **Alertar por la permanencia de personas no autorizadas en el puesto de votación. Así como la presencia de comandos alrededor.**

# Tarjeta electoral



**moe**  
Misión de Observación Electoral  
**ELECCIONES**  
PRESIDENCIA & CONGRESO  
2018 - 2022

**ELECCIONES 2018**  
PRESIDENCIA DE LA REPÚBLICA

**VOTO POR LA FÓRMULA DE PRESIDENTE Y VICEPRESIDENTE DE LA REPÚBLICA PERIODO 2018 - 2022**



ELECCIONES 27 DE MAYO DE 2018

**COALICIÓN PETRO PRESIDENTE**

PRESIDENTE VICEPRESIDENTA

GUSTAVO PETRO ANGELA MARÍA ROBLEDO

**PARTIDO DE REIVINDICACIÓN ÉTNICA "PRE"**

PROMOTORES VOTO EN BLANCO

**PARTIDO CENTRO DEMOCRÁTICO**

PRESIDENTE VICEPRESIDENTA

IVÁN DUQUE MARTHA LUCÍA RAMÍREZ

**COALICIÓN PAR. LIBERAL COLOMBIANO PAR. ALIANZA SOCIAL INDEPENDIENTE ASI**

PRESIDENTE VICEPRESIDENTA

HUMBERTO DE LA CALLE CLARA LÓPEZ OBREGÓN

**MOVIMIENTO POLÍTICO TODOS SOMOS COLOMBIA**

PRESIDENTE VICEPRESIDENTE

JORGE ANTONIO TRUJILLO SARMIENTO FREDY OBANDO PINILLO

**COALICIÓN COLOMBIA**

PRESIDENTE VICEPRESIDENTA

SERGIO FAJARDO CLAUDIA LÓPEZ

**PARTIDO SOMOS**

PRESIDENTA VICEPRESIDENTE

VIVIANE MORALES JORGE LEYVA

**G.S.C. PODER CIUDADANO**

PRESIDENTA VICEPRESIDENTE

PIEDAD CÓRDOBA RUIZ JAIME ARAÚJO RENTERÍA

**COALICIÓN #MEJOR VARGAS LLERAS**

PRESIDENTE VICEPRESIDENTE

GERMÁN VARGAS LLERAS JUAN CARLOS PINZÓN

**VOTO EN BLANCO**



**REGISTRADURÍA NACIONAL DEL ESTADO CIVIL**

### VOTO POR LA FÓRMULA DE PRESIDENTE Y VICEPRESIDENTE DE LA REPÚBLICA PERIODO 2018 - 2022



ELECCIONES 27 DE MAYO DE 2018

**COALICIÓN PETRO PRESIDENTE**

PRESIDENTE VICEPRESIDENTA

GUSTAVO PETRO ANGELA MARÍA ROBLEDO

**PARTIDO DE REIVINDICACIÓN ÉTNICA "PRE"**

PROMOTORES VOTO EN BLANCO

**PARTIDO CENTRO DEMOCRÁTICO**

PRESIDENTE VICEPRESIDENTA

IVÁN DUQUE MARTHA LUCÍA RAMÍREZ

**COALICIÓN PAR. LIBERAL COLOMBIANO PAR. ALIANZA SOCIAL INDEPENDIENTE ASI**

PRESIDENTE VICEPRESIDENTA

HUMBERTO DE LA CALLE CLARA LÓPEZ OBREGÓN

**MOVIMIENTO POLÍTICO TODOS SOMOS COLOMBIA**

PRESIDENTE VICEPRESIDENTE

JORGE ANTONIO TRUJILLO SARMIENTO FREDY OBANDO PINILLO

**COALICIÓN COLOMBIA**

PRESIDENTE VICEPRESIDENTA

SERGIO FAJARDO CLAUDIA LÓPEZ

**PARTIDO SOMOS**

PRESIDENTA VICEPRESIDENTE

VIVIANE MORALES JORGE LEYVA

**G.S.C. PODER CIUDADANO**

PRESIDENTA VICEPRESIDENTE

PIEDAD CÓRDOBA RUIZ JAIME ARAÚJO RENTERÍA

**COALICIÓN #MEJOR VARGAS LLERAS**

PRESIDENTE VICEPRESIDENTE

GERMÁN VARGAS LLERAS JUAN CARLOS PINZÓN

**VOTO EN BLANCO**



**REGISTRADURÍA NACIONAL DEL ESTADO CIVIL**

### VOTO POR LA FÓRMULA DE PRESIDENTE Y VICEPRESIDENTE DE LA REPÚBLICA PERIODO 2018 - 2022



ELECCIONES 27 DE MAYO DE 2018

**COALICIÓN PETRO PRESIDENTE**

PRESIDENTE VICEPRESIDENTA

GUSTAVO PETRO ANGELA MARÍA ROBLEDO

**PARTIDO DE REIVINDICACIÓN ÉTNICA "PRE"**

PROMOTORES VOTO EN BLANCO

**PARTIDO CENTRO DEMOCRÁTICO**

PRESIDENTE VICEPRESIDENTA

IVÁN DUQUE MARTHA LUCÍA RAMÍREZ

**COALICIÓN PAR. LIBERAL COLOMBIANO PAR. ALIANZA SOCIAL INDEPENDIENTE ASI**

PRESIDENTE VICEPRESIDENTA

HUMBERTO DE LA CALLE CLARA LÓPEZ OBREGÓN

**MOVIMIENTO POLÍTICO TODOS SOMOS COLOMBIA**

PRESIDENTE VICEPRESIDENTE

JORGE ANTONIO TRUJILLO SARMIENTO FREDY OBANDO PINILLO

**COALICIÓN COLOMBIA**

PRESIDENTE VICEPRESIDENTA

SERGIO FAJARDO CLAUDIA LÓPEZ

**PARTIDO SOMOS**

PRESIDENTA VICEPRESIDENTE

VIVIANE MORALES JORGE LEYVA

**G.S.C. PODER CIUDADANO**

PRESIDENTA VICEPRESIDENTE

PIEDAD CÓRDOBA RUIZ JAIME ARAÚJO RENTERÍA

**COALICIÓN #MEJOR VARGAS LLERAS**

PRESIDENTE VICEPRESIDENTE

GERMÁN VARGAS LLERAS JUAN CARLOS PINZÓN

**VOTO EN BLANCO**



# VOTO POR LA FÓRMULA DE PRESIDENTE Y VICEPRESIDENTE DE LA REPÚBLICA PERIODO 2018 - 2022



ELECCIONES 27  
DE MAYO DE 2018

**COALICIÓN PETRO PRESIDENTE**

PRESIDENTE VICEPRESIDENTA

GUSTAVO PETRO

ANGELA MARÍA ROBLEDO

**PARTIDO DE REIVINDICACIÓN ÉTNICA "PRE"**

PROMOTORES  
VOTO EN BLANCO

**PARTIDO CENTRO DEMOCRÁTICO**

PRESIDENTE VICEPRESIDENTA

IVÁN DUQUE

MARTHA LUCÍA RAMÍREZ

**COALICIÓN PAR. LIBERAL COLOMBIANO PAR. ALIANZA SOCIAL INDEPENDIENTE ASI**

PRESIDENTE VICEPRESIDENTA

HUMBERTO DE LA CALLE

CLARA LÓPEZ OBREGÓN

**MOVIMIENTO POLÍTICO TODOS SOMOS COLOMBIA**

PRESIDENTE VICEPRESIDENTE

JORGE ANTONIO TRUJILLO SARMIENTO

FREDY OBANDO PINILLO

**COALICIÓN COLOMBIA**

PRESIDENTE VICEPRESIDENTA

SERGIO FAJARDO

CLAUDIA LÓPEZ

**PARTIDO SOMOS**

PRESIDENTA VICEPRESIDENTE

VIVIANE MORALES

JORGE LEYVA

**G.S.C. PODER CIUDADANO**

PRESIDENTA VICEPRESIDENTE

PIEDAD CÓRDOBA RUIZ

JAIME ARAÚJO RENTERÍA

**COALICIÓN #MEJOR VARGAS LLERAS**

PRESIDENTE VICEPRESIDENTE

GERMÁN VARGAS LLERAS

JUAN CARLOS PINZÓN

~~VOTO EN BLANCO~~



**REGISTRADURÍA NACIONAL DEL ESTADO CIVIL**

### VOTO POR LA FÓRMULA DE PRESIDENTE Y VICEPRESIDENTE DE LA REPÚBLICA PERIODO 2018 - 2022



ELECCIONES 27 DE MAYO DE 2018

**COALICIÓN PETRO PRESIDENTE**

PRESIDENTE VICEPRESIDENTA

GUSTAVO PETRO ANGELA MARÍA ROBLEDO

**PARTIDO DE REIVINDICACIÓN ÉTNICA "PRE"**

PROMOTORES VOTO EN BLANCO

**PARTIDO CENTRO DEMOCRÁTICO**

PRESIDENTE VICEPRESIDENTA

IVÁN DUQUE MARTHA LUCÍA RAMÍREZ

**COALICIÓN PAR. LIBERAL COLOMBIANO PAR. ALIANZA SOCIAL INDEPENDIENTE ASI**

PRESIDENTE VICEPRESIDENTA

HUMBERTO DE LA CALLE CLARA LÓPEZ OBREGÓN

**MOVIMIENTO POLÍTICO TODOS SOMOS COLOMBIA**

PRESIDENTE VICEPRESIDENTE

JORGE ANTONIO TRUJILLO SARMIENTO FREDY OBANDO PINILLO

**COALICIÓN COLOMBIA**

PRESIDENTE VICEPRESIDENTA

SERGIO FAJARDO CLAUDIA LÓPEZ

**PARTIDO SOMOS**

PRESIDENTA VICEPRESIDENTE

VIVIANE MORALES JORGE LEYVA

**G.S.C. PODER CIUDADANO**

PRESIDENTA VICEPRESIDENTE

PIEDAD CÓRDOBA RUIZ JAIME ARAÚJO RENTERÍA

**COALICIÓN #MEJOR VARGAS LLERAS**

PRESIDENTE VICEPRESIDENTE

GERMÁN VARGAS LLERAS JUAN CARLOS PINZÓN

**VOTO EN BLANCO**



**REGISTRADURÍA NACIONAL DEL ESTADO CIVIL**

### VOTO POR LA FÓRMULA DE PRESIDENTE Y VICEPRESIDENTE DE LA REPÚBLICA PERIODO 2018 - 2022



ELECCIONES 27 DE MAYO DE 2018

**COALICIÓN PETRO PRESIDENTE**

**PRESIDENTE** **VICEPRESIDENTA**

GUSTAVO PETRO ANGELA MARÍA ROBLEDO

**PARTIDO DE REIVINDICACIÓN ÉTNICA "PRE"**

**PROMOTORES VOTO EN BLANCO**

**PARTIDO CENTRO DEMOCRÁTICO**

**PRESIDENTE** **VICEPRESIDENTA**

IVÁN DUQUE MARTHA LUCÍA RAMÍREZ

**COALICIÓN PAR. LIBERAL COLOMBIANO PAR. ALIANZA SOCIAL INDEPENDIENTE ASI**

**PRESIDENTE** **VICEPRESIDENTA**

HUMBERTO DE LA CALLE CLARA LÓPEZ OBREGÓN

**MOVIMIENTO POLÍTICO TODOS SOMOS COLOMBIA**

**PRESIDENTE** **VICEPRESIDENTE**

JORGE ANTONIO TRUJILLO SARMIENTO FREDY OBANDO PINILLO

**COALICIÓN COLOMBIA**

**PRESIDENTE** **VICEPRESIDENTA**

SERGIO FAJARDO CLAUDIA LÓPEZ

**PARTIDO SOMOS**

**PRESIDENTA** **VICEPRESIDENTE**

VIVIANE MORALES JORGE LEYVA

**G.S.C. PODER CIUDADANO**

**PRESIDENTA** **VICEPRESIDENTE**

PIEDAD CÓRDOBA RUIZ JAIME ARAÚJO RENTERÍA

**COALICIÓN #MEJOR VARGAS LLERAS**

**PRESIDENTE** **VICEPRESIDENTE**

GERMÁN VARGAS LLERAS JUAN CARLOS PINZÓN

**VOTO EN BLANCO**



REGISTRADURÍA NACIONAL DEL ESTADO CIVIL

VOTO POR LA FÓRMULA DE PRESIDENTE  
Y VICEPRESIDENTE DE LA REPÚBLICA  
PERIODO 2018 - 2022



ELECCIONES 27  
DE MAYO DE 2018

COALICIÓN PETRO PRESIDENTE

PRESIDENTE VICEPRESIDENTA

GUSTAVO PETRO

ANGELA MARÍA ROBLEDO

PARTIDO DE REIVINDICACIÓN ÉTNICA "PRE"

PROMOTORES  
VOTO EN BLANCO

PARTIDO CENTRO DEMOCRÁTICO

PRESIDENTE VICEPRESIDENTA

IVÁN DUQUE

MARTHA LUCÍA RAMÍREZ

COALICIÓN PAR. LIBERAL COLOMBIANO  
PAR. ALIANZA SOCIAL INDEPENDIENTE ASI

PRESIDENTE VICEPRESIDENTA

HUMBERTO DE LA CALLE

CLARA LÓPEZ OBREGÓN

MOVIMIENTO POLÍTICO TODOS SOMOS COLOMBIA

PRESIDENTE VICEPRESIDENTE

JORGE ANTONIO TRUJILLO SARMIENTO

FREDY OBANDO PINILLO

COALICIÓN COLOMBIA

PRESIDENTE VICEPRESIDENTA

SERGIO FAJARDO

CLAUDIA LÓPEZ

PARTIDO SOMOS

PRESIDENTA VICEPRESIDENTE

VIVIANE MORALES

JORGE LEYVA

G.S.C. PODER CIUDADANO

PRESIDENTA VICEPRESIDENTE

PIEDAD CÓRDOBA RUIZ

JAIME ARAÚJO RENTERÍA

COALICIÓN #MEJOR VARGAS LLERAS

PRESIDENTE VICEPRESIDENTE

GERMÁN VARGAS LLERAS

JUAN CARLOS PINZÓN

VOTO EN BLANCO



### VOTO POR LA FÓRMULA DE PRESIDENTE Y VICEPRESIDENTE DE LA REPÚBLICA PERIODO 2018 - 2022



ELECCIONES 27 DE MAYO DE 2018

**COALICIÓN PETRO PRESIDENTE**



PRESIDENTE

VICEPRESIDENTA



GUSTAVO PETRO



ANGELA MARÍA ROBLEDO

**PARTIDO DE REIVINDICACIÓN ÉTNICA "PRE"**



PROMOTORES VOTO EN BLANCO

**PARTIDO CENTRO DEMOCRÁTICO**



PRESIDENTE

VICEPRESIDENTA



IVÁN DUQUE



MARTHA LUCÍA RAMÍREZ

**COALICIÓN PAR. LIBERAL COLOMBIANO PAR. ALIANZA SOCIAL INDEPENDIENTE ASI**



PRESIDENTE

VICEPRESIDENTA



HUMBERTO DE LA CALLE



CLARA LÓPEZ OBREGÓN

**MOVIMIENTO POLÍTICO TODOS SOMOS COLOMBIA**



PRESIDENTE

VICEPRESIDENTE



JORGE ANTONIO TRUJILLO SARMIENTO



FREDY OBANDO PINILLO

**COALICIÓN COLOMBIA**



PRESIDENTE

VICEPRESIDENTA



SERGIO FAJARDO



CLAUDIA LÓPEZ

**PARTIDO SOMOS**



PRESIDENTA

VICEPRESIDENTE



VIVIANE MORALES



JORGE LEYVA

**G.S.C. PODER CIUDADANO**



PRESIDENTA

VICEPRESIDENTE



PIEDAD CÓRDOBA RUIZ



JAIME ARAÚJO RENTERÍA

**COALICIÓN #MEJOR VARGAS LLERAS**



PRESIDENTE

VICEPRESIDENTE



GERMÁN VARGAS LLERAS



JUAN CARLOS PINZÓN

VOTO EN BLANCO



**REGISTRADURÍA NACIONAL DEL ESTADO CIVIL**

### VOTO POR LA FÓRMULA DE PRESIDENTE Y VICEPRESIDENTE DE LA REPÚBLICA PERIODO 2018 - 2022



ELECCIONES 27 DE MAYO DE 2018

**COALICIÓN PETRO PRESIDENTE**

PRESIDENTE VICEPRESIDENTE

GUSTAVO PETRO ANGELA MARÍA ROBLEDO

**PARTIDO DE REIVINDICACIÓN ÉTNICA "PRE"**

PROMOTORES VOTO EN BLANCO

**PARTIDO CENTRO DEMOCRÁTICO**

CENTRO DEMOCRÁTICO  
Mano firme Corazón grande

PRESIDENTE VICEPRESIDENTA

IVÁN DUQUE MARTHA LUCÍA RAMÍREZ

**COALICIÓN PAR. LIBERAL COLOMBIANO PAR. ALIANZA SOCIAL INDEPENDIENTE ASI**

PRESIDENTE VICEPRESIDENTA

HUMBERTO DE LA CALLE CLARA LÓPEZ OBREGÓN

**MOVIMIENTO POLÍTICO TODOS SOMOS COLOMBIA**

PRESIDENTE VICEPRESIDENTE

JORGE ANTONIO TRUJILLO SARMIENTO FREDY OBANDO PINILLO

**COALICIÓN COLOMBIA**

Fajardo

PRESIDENTE VICEPRESIDENTA

SERGIO FAJARDO CLAUDIA LÓPEZ

**PARTIDO SOMOS**

SOMOS

PRESIDENTA VICEPRESIDENTE

VIVIANE MORALES JORGE LEYVA

**G.S.C. PODER CIUDADANO**

ciudadano

PRESIDENTA VICEPRESIDENTE

PIEDAD CÓRDOBA RUIZ JAIME ARAÚJO RENTERÍA

**COALICIÓN #MEJOR VARGAS LLERAS**

#MEJOR PINZÓN

PRESIDENTE VICEPRESIDENTE

GERMÁN VARGAS LLERAS JUAN CARLOS PINZÓN

**VOTO EN BLANCO**



**REGISTRADURÍA NACIONAL DEL ESTADO CIVIL**

# VOTO POR LA FÓRMULA DE PRESIDENTE Y VICEPRESIDENTE DE LA REPÚBLICA PERIODO 2018 - 2022



ELECCIONES 27 DE MAYO DE 2018

**COALICIÓN PETRO PRESIDENTE**

PRESIDENTE VICEPRESIDENTA

GUSTAVO PETRO

ANGELA MARÍA ROBLEDO

**PARTIDO DE REIVINDICACIÓN ÉTNICA "PRE"**

PROMOTORES VOTO EN BLANCO

**PARTIDO CENTRO DEMOCRÁTICO**

PRESIDENTE VICEPRESIDENTA

IVÁN DUQUE

MARTHA LUCÍA RAMÍREZ

**COALICIÓN PAR. LIBERAL COLOMBIANO PAR. ALIANZA SOCIAL INDEPENDIENTE ASI**

PRESIDENTE VICEPRESIDENTA

HUMBERTO DE LA CALLE

CLARA LÓPEZ OBREGÓN

**MOVIMIENTO POLÍTICO TODOS SOMOS COLOMBIA**

PRESIDENTE VICEPRESIDENTE

JORGE ANTONIO TRUJILLO SARMIENTO

FREDY OBANDO PINILLO

**COALICIÓN COLOMBIA**

PRESIDENTE VICEPRESIDENTA

SERGIO FAJARDO

CLAUDIA LÓPEZ

**PARTIDO SOMOS**

PRESIDENTA VICEPRESIDENTE

VIVIANE MORALES

JORGE LEYVA

**G.S.C. PODER CIUDADANO**

PRESIDENTA VICEPRESIDENTE

PIEDAD CÓRDOBA RUIZ

JAIME ARAÚJO RENTERÍA

**COALICIÓN #MEJOR VARGAS LLERAS**

PRESIDENTE VICEPRESIDENTE

GERMÁN VARGAS LLERAS

JUAN CARLOS PINZÓN

**VOTO EN BLANCO**

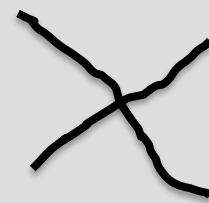

VOTO POR LA FÓRMULA DE PRESIDENTE Y VICEPRESIDENTE DE LA REPÚBLICA PERIODO 2018 - 2022



ELECCIONES 27 DE MAYO DE 2018

**COALICIÓN PETRO PRESIDENTE**



PRESIDENTE VICEPRESIDENTA



GUSTAVO PETRO ANGELA MARIA ROBLEDO

**PARTIDO DE REVINDICACIÓN ÉTNICA "PRE"**



PROMOTORES VOTO EN BLANCO

**PARTIDO CENTRO DEMOCRÁTICO**



PRESIDENTE VICEPRESIDENTA



IVÁN DUQUE MARTHA LUCÍA RAMÍREZ

**COALICIÓN PAR. LIBERAL COLOMBIANO PAR. ALIANZA SOCIAL INDEPENDIENTE ASI**



PRESIDENTE VICEPRESIDENTA



HUMBERTO DE LA CALLE CLARA LÓPEZ OBREGÓN

**MOVIMIENTO POLÍTICO TODOS SOMOS COLOMBIA**



PRESIDENTE VICEPRESIDENTE



JORGE ANTONIO TRUJILLO SARMIENTO FREDY OBANDO PINILLO

**COALICIÓN COLOMBIA**



PRESIDENTE VICEPRESIDENTA



SERGIO FAJARDO CLAUDIA LÓPEZ

**PARTIDO SOMOS**



PRESIDENTA VICEPRESIDENTE



VIVIANE MORALES JORGE LEYVA

**G.S.C. PODER CIUDADANO**



PRESIDENTA VICEPRESIDENTE



PIEDAD CÓRDOBA RUIZ JAIME ARAÚJO RENTERÍA

**COALICIÓN #MEJOR VARGAS LLERAS**



PRESIDENTE VICEPRESIDENTE



GERMÁN VARGAS LLERAS JUAN CARLOS PINZÓN

**VOTO EN BLANCO**



### VOTO POR LA FÓRMULA DE PRESIDENTE Y VICEPRESIDENTE DE LA REPÚBLICA PERIODO 2018 - 2022



PR0000000001  
ELECCIONES 27 DE MAYO DE 2018

**COALICIÓN PETRO PRESIDENTE**

PRESIDENTE VICEPRESIDENTA

GUSTAVO PETRO

ANGELA MARIA ROBLEDO

**PARTIDO DE REIVINDICACIÓN ÉTNICA "PRE"**

PROMOTORES VOTO EN BLANCO

**PARTIDO CENTRO DEMOCRÁTICO**

PRESIDENTE VICEPRESIDENTA

IVÁN DUQUE

MARTHA LUCÍA RAMÍREZ

**COALICIÓN PAR. LIBERAL COLOMBIANO PAR. ALIANZA SOCIAL INDEPENDIENTE ASI**

PRESIDENTE VICEPRESIDENTA

HUMBERTO DE LA CALLE

CLARA LÓPEZ OBREGÓN

**MOVIMIENTO POLÍTICO TODOS SOMOS COLOMBIA**

PRESIDENTE VICEPRESIDENTE

JORGE ANTONIO TRUJILLO SARMIENTO

FREDDY OBANDO PINILLO

**COALICIÓN COLOMBIA**

PRESIDENTE VICEPRESIDENTA

SERGIO FAJARDO

CLAUDIA LÓPEZ

**PARTIDO SOMOS**

PRESIDENTA VICEPRESIDENTE

VIVIANE MORALES

JORGE LEYVA

**G.S.C. PODER CIUDADANO**

PRESIDENTA VICEPRESIDENTE

PIEDAD CORDOBA RUIZ

JAIME ARAÚJO RENTERÍA

**COALICIÓN #MEJOR VARGAS LLERAS**

PRESIDENTE VICEPRESIDENTE

GERMÁN VARGAS LLERAS

JUAN CARLOS PINZÓN

**VOTO EN BLANCO**



# VOTO POR LA FÓRMULA DE PRESIDENTE Y VICEPRESIDENTE DE LA REPÚBLICA PERIODO 2018 - 2022



ELECCIONES 27  
DE MAYO DE 2018

**COALICIÓN PETRO PRESIDENTE**

PRESIDENTE VICEPRESIDENTA

GUSTAVO PETRO

ANGELA MARÍA ROBLEDO

**PARTIDO DE REIVINDICACIÓN ÉTNICA "PRE"**

PROMOTORES  
VOTO EN BLANCO

**PARTIDO CENTRO DEMOCRÁTICO**

PRESIDENTE VICEPRESIDENTA

IVÁN DUQUE

MARTHA LUCÍA RAMÍREZ

**COALICIÓN PAR. LIBERAL COLOMBIANO PAR. ALIANZA SOCIAL INDEPENDIENTE ASI**

PRESIDENTE VICEPRESIDENTA

HUMBERTO DE LA CALLE

CLARA LÓPEZ OBREGÓN

**MOVIMIENTO POLÍTICO TODOS SOMOS COLOMBIA**

PRESIDENTE VICEPRESIDENTE

JORGE ANTONIO TRUJILLO SARMIENTO

FREDY OBANDO PINILLO

**COALICIÓN COLOMBIA**

PRESIDENTE VICEPRESIDENTA

SERGIO FAJARDO

CLAUDIA LÓPEZ

**PARTIDO SOMOS**

PRESIDENTA VICEPRESIDENTE

VIVIANE MORALES

JORGE LEYVA

**G.S.C. PODER CIUDADANO**

PRESIDENTA VICEPRESIDENTE

PIEDAD CÓRDOBA RUIZ

JAIME ARAÚJO RENTERÍA

**COALICIÓN #MEJOR VARGAS LLERAS**

PRESIDENTE VICEPRESIDENTE

GERMÁN VARGAS LLERAS

JUAN CARLOS PINZÓN

**VOTO EN BLANCO**



**REGISTRADURÍA NACIONAL DEL ESTADO CIVIL**



**moe**  
Misión de Observación Electoral  
**ELECCIONES**  
PRESIDENCIA Y CONGRESO  
2018-2022

# Delitos electorales a tener en cuenta en esta etapa

# Voto fraudulento

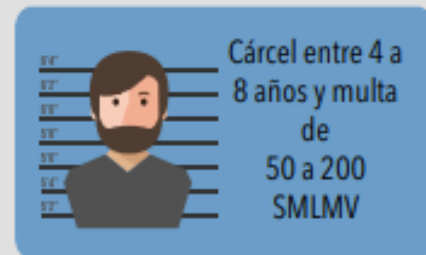

Este delito puede darse por:

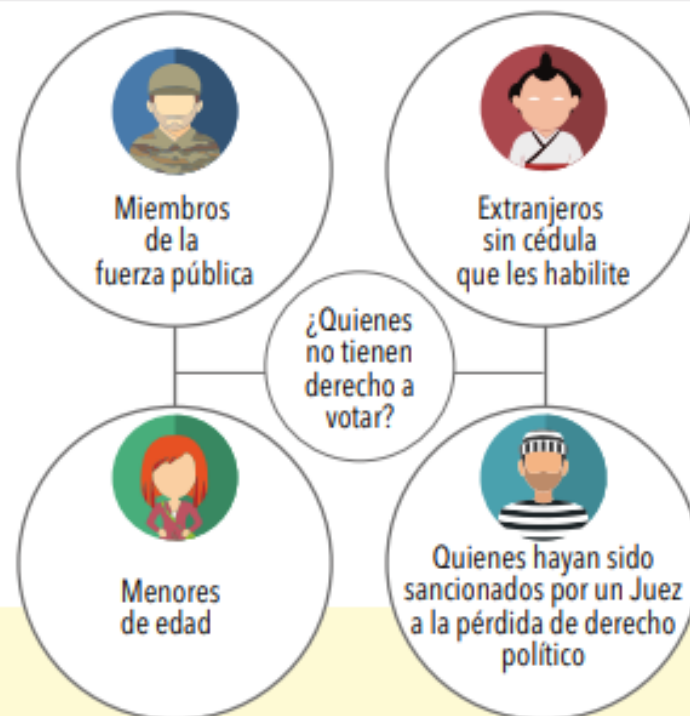

Una persona tiene derecho a votar únicamente en el puesto y mesa en la que se encuentra inscrita



Si vota donde no está inscrito estaría cometiendo el delito de **VOTO FRAUDULENTO**

# Favorecimiento de voto fraudulento



Cárcel entre 4 a 9 años  
y multa de 50 a 200  
SMLMV e inhabilidad  
para ejercer cargos  
públicos

La persona sabe que está cometiendo voto fraudulento y a pesar de ello no hace nada para impedirlo

LAS PRINCIPALES PERSONAS QUE PODRÍAN SER JUZGADAS POR ESTE DELITO SON LOS JURADOS DE VOTACIÓN



Cubículo de  
Votaciones

# Corrupción de sufragante

La persona que



Es una simple expresión de voluntad

Requiere la entrega efectiva y material

Celebre o condicione contratos



Para que una persona:

- Vote por determinado candidato o partido político
- Vote en blanco
- Vote en mecanismos de participación ciudadana
- No vote

Prometa Ofrezca Pague Entregue



Cárcel entre 4 a 8 años y multa de 200 a 1000 SMLMV

La pena aumenta cuando:



Lo cometa un servidor público



Lo que se promete, paga o entrega corresponde a recursos públicos



Cuando se ofrece o promete, el delito es cometido por una sola persona.



Tanto el que "vende" como el que "compra" el voto comete el delito

# CIERRE DE LA MESA DE VOTACIÓN

04:01 p.m.



- Destrucción del material sobrante (tarjetas electorales, certificados electorales no usados, certificados autenticación biométrica, tarjetas electorales inservibles).
- Depósito del material sobrante en el sobre respectivo y entrega al funcionario electoral.
- Totalización del formulario E-11 (suma del total de votantes y anotación del resultado definitivo).
- Lectura en voz alta del total de sufragantes según formulario E-11.
- Firma de los jurados de votación como constancia del resultado.

REGISTRADURIA NACIONAL DEL ESTADO CIVIL

ELECCIONES CONGRESO 11 DE MARZO DE 2018

TOTAL GENERAL VOTANTES: **170**

Asimismo, los miembros del grupo de Jurados de Votación certificamos:

OBSERVACIONES:



ACTA DE INSTALACIÓN Y REGISTRO GENERAL DE VOTANTES

REGISTRADURIA NACIONAL DEL ESTADO CIVIL

ELECCIONES CONGRESO 11 DE MARZO DE 2018

TOTAL GENERAL VOTANTES: **170** (SUMAR LOS TOTALES DE CADA PÁGINA)

El grupo de Jurados de Votación certificamos, bajo la gravedad del juramento, que en este registro están los apellidos, nombres y números de cédula de los ciudadanos que han sufragado en esta mesa.

OBSERVACIONES:

FIRMAS JURADOS DE VOTACIÓN

JURADO 1: **[Firma]** C.C. **777.555.444.333**

JURADO 2: **[Firma]** C.C. **333.555.666.333**

JURADO 3: **[Firma]** C.C. **777.666.444.333**

JURADO 4: **[Firma]** C.C. **999.555.444.333**



Firma: **[Firma]** C.C. **777.555.444.333**

JURADO 1

# Recomendaciones al momento del cierre de la votación

- Ingresar antes del cierre de la votación
- Destrucción y almacenamiento total del material electoral sobrante
- Correcto embalaje y sellamiento del material electoral
- Diligenciamiento del total de votantes en los Formularios E-11 y E-14
- Coincidencia de datos en los 3 formularios E-14
- Conocimiento de los formularios de recepción y entrega
- Constancias de reclamación en el E-14
- Fotos y videos



# ESCRUTINIOS



## 1. Escrutinio de mesa (De 4:00 p.m. a 12 a.m.)



## 2. Comisión escrutadora zonal, municipal o distrital (De 4:00 p.m. a 12 a.m., si es necesario lunes siguiente y días posteriores de 9:00 a.m. a 9:00 p.m.)

Jurados de votación

Dos ciudadanos, sean jueces, notarios o registradores de instrumentos públicos, nombrados por los Tribunales Superiores de Distrito Judicial

1. Lectura en voz alta del total de sufragantes (E – 11).

2. Apertura de la urna, nivelación de la mesa (si es necesario), lectura en voz alta de los tarjetones, conteo y clasificación de los votos.

3. Diligenciamiento y firma del E-14.

4. Lectura de los resultados finales y entrega de formularios (claveros, testigos y transmisión).

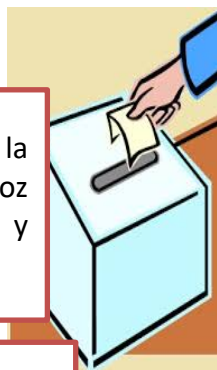

1. Lectura de los documentos del arca triclave, por el secretario (Registrador auxiliar o municipal).

3. Verificación de constancias de modificación justificadas en actas de escrutinio.

5. Contraste de E-24 parciales al inicio de la siguiente jornada y de E-24 parciales con E-24 final.

2.Verificación de los datos consignados en los E -14 (tachaduras, enmendaduras, borrones).

4. Diligenciamiento de los E-24, parciales o definitivos.

6. Lectura de los resultados finales por jornada y entrega de documentos electorales.



### 3. COMISIÓN ESCRUTADORA DEPARTAMENTAL (GENERALES)

(Desde el martes siguiente al día de las elecciones, de 9:00 a.m. a 9:00 p.m.)



### 4. CONSEJO NACIONAL ELECTORAL (NACIONALES)

Dos delegados del CNE

Dos miembros del CNE

1. Lectura de los documentos del arca triclave de las comisiones municipales o distritales, por el secretario (Registrador delegado).

2. Las actas quedan a disposición de los interesados, para su verificación.

3. Realización de escrutinios generales, computo de votos válidos en el E – 26.

4. Lectura de resultados finales y entrega de documentos electorales.

1. Exhibición pública de las actas de escrutinios departamentales e internacionales.

2. Verificación de los escrutinios, se revisan tachaduras, enmendaduras o borrones en las actas departamentales.

3. Diligenciamiento de las actas de escrutinio E – 26.

4. Lectura de los resultados finales.



# Reclamaciones



MOE  
Misión de Observación Electoral  
ELECCIONES  
PRESIDENCIALES Y CONGRESO

Solicitud siempre debe ser por escrito

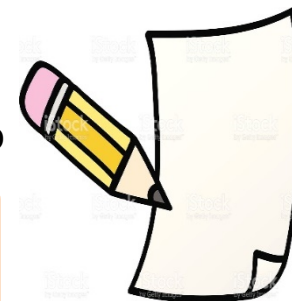

1. Escrutinio de mesa

2. Comisión escrutadora zonal, municipal o distrital

1. Más votos que sufragantes.

1. Resuelve reclamaciones ante jurados de votación.

2. Error aritmético en el conteo.

2. Solicitud de recuento de votos.

3. Firmas de jurados.

3. Reclamaciones por primera vez (art. 192 C.E.).  
Debe contener: legitimación, causal, hechos, fundamentos de derecho y probatorios.



### 3. Comisión escrutadora departamental

1. Resuelve apelaciones frente a las decisiones de las comisiones municipales o distritales.

2. Reclamaciones por primera vez (art. 192 C.E.).  
Debe contener: legitimación, causal, hechos, fundamentos de derecho y probatorios.

3. Recuento de votos solo cuando las comisiones municipales o distritales lo hayan negado.

### 4. Consejo Nacional Electoral

1. Resuelve apelaciones frente a las decisiones de las comisiones departamentales.

2. Reclamaciones por primera vez (art. 192 C.E.).  
En audiencia pública.





**moe**  
Misión de Observación Electoral  
**ELECCIONES**  
PRESIDENCIA & CONGRESO  
2018-2022

## **ESCRUTINIO DE MESA**

(Desde las 4:00 p.m. hasta las 12:00 a.m.)

- Lectura en voz alta del total de sufragantes (Formulario E – 11).
- Apertura de la urna, conteo de votos, lectura en voz alta de los tarjetones, clasificación de los votos y nivelación de la mesa (si es necesario).

## ESCRUTINIO DE MESA

(Desde las 4:00 p.m. hasta las 12:00 a.m.)

- Diligenciamiento y firma del E-14, con el número de votos por candidato.
- Lectura de los resultados finales y entrega de formulario (claveros, delegados y transmisión).

Los testigos  
electorales pueden  
tomar fotos y videos  
al E-14

**Velar por el normal funcionamiento de los escrutinios.**

- 1. Presenciar que los datos de las votaciones sean leídos del Acta de Escrutinio de los Jurados (Formulario E-14).**
- 2. Verificar la coincidencia de datos en los 3 formularios E-14.**
- 3. Validar la entrega de los Formularios E-14 de transmisión y delegados al funcionario electoral.**
- 4. Velar por el correcto embalaje y sellamiento del material electoral).**

## Reclamaciones (art. 122 del Código Electoral)

1. El número de sufragantes de mesa exceda el de los ciudadanos que podían votar en ella.
2. En las actas de escrutinio se incurrió en error aritmético al computar los votos.
3. En el acta de escrutinio se incurrió en error al anotar el nombre o apellido de uno o más candidatos.
4. Cuando dos ejemplares de las actas de escrutinio de los jurados (E-14) estén firmadas por menos de dos jurados.

**La solicitud debe ser por escrito**

Se adjuntan en el sobre de claveros con los demás documentos electorales

La solicitud de recuento de papeletas (verbal o escrita) debe ser presentada de forma razonada y atendida inmediatamente. Se deja constancia en el acta en sus tres ejemplares



**moe**  
Misión de Observación Electoral  
**ELECCIONES**  
PRESIDENCIA Y CONGRESO  
2018-2022

# Delitos electorales a tener en cuenta en esta etapa

# Alteración de resultados electorales



Cárcel entre 4 a 8 años y multa de 50 a 200 SMLMV



El que por medios diferentes a los delitos ya estudiados

| Escrutinio           |        |          |
|----------------------|--------|----------|
| Candidatos           | Mesa 1 | Mesa 2   |
| Chucho Chavas        | 1      | 2        |
| Pepe Pérez           | 1      | 0        |
| Pancracio Díaz       | 1      | 1        |
| <b>Total</b>         |        |          |
| Votos por candidatos | 5      |          |
| Votos nulos          | 2      |          |
| Votos en blanco      | 1      |          |
| Votos no marcados    | 0      |          |
| Votos validos        | 4      |          |
| <b>Total votos</b>   |        | <b>8</b> |

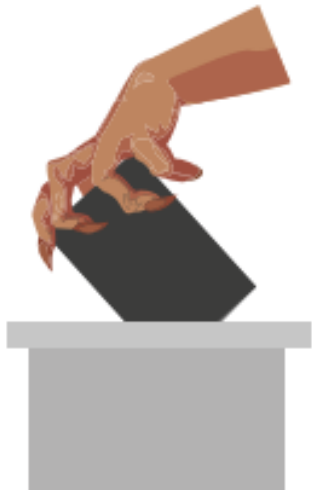

Introduzca documento o tarjetones indebidamente

Altere el resultado de una votación

0

**ESTE DELITO** PUEDE DARSE EN EL CONTEO Y ESCRUTINIO DE VOTOS



# Mora en la entrega de documentos relacionados con una votación

¿Quiénes pueden cometer este **delito**?



- Los jurados de votación
- Los claveros
- El registrador o sus delegados



No se entregan oportunamente los documentos electorales, sellos de urna o de arca triclave



Cárcel entre 4 a 9 años y multa de 50 a 200 SMLMV e inhabilitados para ejercer cargos públicos

Arca triclave es el lugar en el que se depositan los documentos electorales con los que se realizan los escrutinios. El lugar tiene tres cerraduras cuyas llaves se distribuyen entre tres personas.



# Posterior al proceso de escrutinio



- Acompañar al Registrador y a la fuerza pública en el acto de transporte de las actas de los escrutinios distritales y municipales y demás documentos electorales.
- Ninguna autoridad podrá impedir la vigilancia ejercida por tales testigos, y la violación de ese derecho implicará causal de mala conducta.

## COMISIONES ESCRUTADORAS AUXILIARES O ZONALES, MUNICIPALES O DISTRITALES

Desde las 4:00 p.m. del día electoral hasta las 12:00 a.m.  
Si es necesario el lunes siguiente y los posteriores días de 9:00 a.m. a 9:00 p.m.

Dos ciudadanos, sean jueces, notarios o registradores de instrumentos públicos, nombrados por los Tribunales Superiores de Distrito Judicial

## Procedimiento

1. El secretario (Registrador auxiliar o municipal) hará lectura de los documentos introducidos en el arca triclave.
2. Apertura de los sobres con los pliegos de votación de cada mesa, en donde se deja constancia de tachaduras, enmendaduras o borrones que tengan las actas de escrutinio y demás documentos electorales (en tal caso se procede al recuento de votos, de oficio).
3. Verificación de la exactitud de los datos consignados en las actas E - 14 (números de votos por candidato, lista, las firmas de los jurados), las cuales se exhiben públicamente.
4. Diligenciamiento de las actas E-24 y E-26, según sea el caso, parcial o definitiva.
5. Lectura en voz alta de los resultados finales por jornada.

Copia física o magnética de las actas de escrutinio parciales y el acta final a un testigo electoral por partido, movimiento político o GSC.

Resuelven reclamaciones presentadas ante los jurados de votación

## Reclamaciones en escrutinios zonales, municipales o distritales

Solicitud razonada de recuento de votos siempre debe ser aceptada cuando:

1. Haya una diferencia de 10% o más entre los votos por las listas de los candidatos de corporaciones públicas que pertenezcan al mismo partido.
2. Haya tachaduras, enmendaduras en los nombres de los candidatos o resultados.
3. La comisión tenga duda sobre los cálculos hechos por los jurados de votación.

Resuelven reclamaciones presentadas por primera vez (art. 192 Código Electoral), las cuales deben ser por escrito, expresando la legitimación, causal, hechos, fundamentos de derecho y probatorios. Se anexan a los documentos electorales.

La comisión escrutadora municipal o distrital resuelve apelaciones contra las decisiones de las comisiones auxiliares o zonales.



REGISTRADURÍA  
NACIONAL DEL ESTADO CIVIL

REPÚBLICA DE COLOMBIA  
CUADRO DE RESULTADOS DEL ESCRUTINIO  
ELECCIONES DE CAMARA  
11 DE MARZO DE 2018

E-24 CAM

HOJA N° 1 DE 8

|               |            |
|---------------|------------|
| DEPARTAMENTO: | MUNICIPIO: |
| GUAVIARE      | CALAMAR    |

ESCRUTINIO  
 AUXILIAR  MUNICIPAL/DISTRITAL  GENERAL

MESAS A ESCRUTAR: 16      MESAS ESCRUTADAS: 16      MESAS FALTANTES: 0      ESCRUTINIO: 100,00%

| CIR   | PP                                 | CANDIDATO  | Zona 00   |           |           |           |           |           |           |           |           |           |           |           |           |           |           |           |              | Total Municipio |            |
|-------|------------------------------------|--|-----------|-----------|-----------|-----------|-----------|-----------|-----------|-----------|-----------|-----------|-----------|-----------|-----------|-----------|-----------|-----------|--------------|-----------------|------------|
|       |                                    |  | Puesto 00 |           |           |           |           |           |           |           |           |           |           |           |           |           |           |           |              |                 | Total Zona |
|       |                                    |  | Mesa 0001 | Mesa 0002 | Mesa 0003 | Mesa 0004 | Mesa 0005 | Mesa 0006 | Mesa 0007 | Mesa 0008 | Mesa 0009 | Mesa 0010 | Mesa 0011 | Mesa 0012 | Mesa 0013 | Mesa 0014 | Mesa 0015 | Mesa 0016 | Total Puesto |                 |            |
| FER   | 001                                | 000 PARTIDO LIBERAL COLOMBIANO                   | 7         | 8         | 5         | 5         | 8         | 9         | 7         | 5         | 1         | 3         | 0         | 2         | 1         | 1         | 1         | 4         | 67           | 67              | 67         |
|       |                                    | 101 LEOPOLDO SUAREZ MELO                         | 7         | 4         | 2         | 5         | 4         | 8         | 8         | 10        | 6         | 7         | 9         | 9         | 7         | 4         | 8         | 6         | 104          | 104             | 104        |
|       |                                    | 102 YEYSON EFRAIN PINEDA ALFONSO                 | 22        | 13        | 6         | 19        | 17        | 14        | 23        | 12        | 19        | 16        | 8         | 17        | 20        | 3         | 4         | 7         | 220          | 220             | 220        |
|       |                                    | 103 ALEXANDER HARLEY BERMUDEZ LASSO              | 19        | 15        | 19        | 18        | 23        | 36        | 25        | 18        | 16        | 15        | 26        | 14        | 19        | 11        | 14        | 23        | 311          | 311             | 311        |
|       |                                    | TOTAL  | 55        | 40        | 32        | 47        | 52        | 67        | 63        | 45        | 42        | 41        | 43        | 42        | 47        | 19        | 27        | 40        | 702          | 702             | 702        |
|       | 004                                | 000 PARTIDO CAMBIO RADICAL                       | 41        | 46        | 48        | 55        | 51        | 68        | 58        | 55        | 70        | 43        | 47        | 71        | 42        | 28        | 26        | 20        | 769          | 769             | 769        |
|       |                                    | TOTAL  | 41        | 46        | 48        | 55        | 51        | 68        | 58        | 55        | 70        | 43        | 47        | 71        | 42        | 28        | 26        | 20        | 769          | 769             | 769        |
|       | 008                                | 000 PARTIDO POLÍTICO MIRA                        | 1         | 3         | 0         | 2         | 0         | 1         | 1         | 1         | 2         | 2         | 0         | 1         | 0         | 0         | 1         | 15        | 15           | 15              | 15         |
|       |                                    | 101 EDITH NOHEMI VALLEJO VELASQUEZ               | 0         | 0         | 1         | 0         | 1         | 0         | 1         | 0         | 0         | 0         | 0         | 1         | 0         | 1         | 0         | 0         | 5            | 5               | 5          |
|       |                                    | 102 SERGIO EDER GONZALEZ MESA                    | 1         | 0         | 4         | 1         | 1         | 4         | 1         | 3         | 1         | 0         | 1         | 1         | 2         | 2         | 0         | 0         | 22           | 22              | 22         |
|       |                                    | 103 GELMAN HERNAN BARAHONA VEGA                  | 1         | 2         | 0         | 0         | 2         | 0         | 2         | 0         | 1         | 1         | 0         | 0         | 0         | 0         | 0         | 0         | 9            | 9               | 9          |
|       |                                    | TOTAL  | 3         | 5         | 5         | 3         | 4         | 5         | 5         | 4         | 4         | 3         | 1         | 3         | 2         | 3         | 0         | 1         | 51           | 51              | 51         |
|       | 009                                | 000 PARTIDO SOCIAL DE UNIDAD NACIONAL PARTIDO DE | 9         | 9         | 2         | 7         | 4         | 6         | 5         | 4         | 7         | 4         | 2         | 1         | 3         | 0         | 1         | 0         | 64           | 64              | 64         |
|       |                                    | 101 KELLY JOHANNA CASTAÑEDA RUIZ                 | 24        | 15        | 10        | 12        | 24        | 25        | 34        | 30        | 18        | 12        | 20        | 27        | 15        | 19        | 8         | 6         | 299          | 299             | 299        |
|       |                                    | 102 MAURICIO GONZALEZ GOMEZ                      | 3         | 2         | 0         | 2         | 5         | 1         | 0         | 3         | 1         | 0         | 0         | 1         | 0         | 2         | 0         | 2         | 22           | 22              | 22         |
|       |                                    | 103 JOSE OCTAVIANO RIVERA MONCADA                | 9         | 16        | 10        | 19        | 21        | 12        | 28        | 18        | 8         | 13        | 13        | 15        | 9         | 13        | 8         | 8         | 220          | 220             | 220        |
| TOTAL |                                    | 45   | 42        | 22        | 40        | 54        | 44        | 67        | 55        | 34        | 29        | 35        | 44        | 27        | 34        | 17        | 16        | 605       | 605          | 605             |            |
| 012   | 000 PARTIDO CENTRO DEMOCRÁTICO     | 0  | 2         | 0         | 3         | 1         | 0         | 1         | 1         | 0         | 1         | 0         | 0         | 1         | 0         | 0         | 0         | 10        | 10           | 10              |            |
|       | 101 MARIA YASMINA REDONDO SIERRA   | 2  | 0         | 0         | 0         | 1         | 0         | 1         | 1         | 1         | 0         | 0         | 2         | 1         | 0         | 0         | 0         | 9         | 9            | 9               |            |
|       | 102 AMAURY DE JESUS PEREZ PALOMINO | 0  | 1         | 1         | 3         | 0         | 2         | 0         | 1         | 0         | 0         | 1         | 0         | 0         | 0         | 1         | 0         | 10        | 10           | 10              |            |
|       | 103 CONSTANTINO RODRIGUEZ CALVO    | 0  | 1         | 0         | 1         | 0         | 0         | 1         | 1         | 1         | 0         | 0         | 0         | 0         | 0         | 0         | 0         | 5         | 5            | 5               |            |
|       | TOTAL                              | 2  | 4         | 1         | 7         | 2         | 2         | 3         | 4         | 2         | 1         | 1         | 2         | 2         | 0         | 1         | 0         | 34        | 34           | 34              |            |
| IND   | 006                                | 000 MOVIMIENTO AUTORIDADES INDÍGENAS DE COLOMBIA | 0         | 1         | 0         | 1         | 0         | 0         | 0         | 0         | 0         | 0         | 0         | 0         | 0         | 0         | 0         | 0         | 2            | 2               | 2          |
|       |                                    | 204 ARGENIDA NORAIMA ROSADO LARRADA              | 0         | 0         | 0         | 0         | 0         | 0         | 0         | 0         | 0         | 0         | 0         | 0         | 0         | 0         | 0         | 0         | 0            | 0               | 0          |

JAIME ELOK LEMOS VÁSQUEZ

ARACELY MONTOYA FRANGO

MARIA LUCINDA GARCIA MORENO

MIEMBROS DE LA COMISIÓN ESCRUTADORA

SECRETARIO(S) DE LA COMISIÓN ESCRUTADORA



11/03/2018 11:49:35 PM

E24\_CAM\_2\_54\_003\_XXX\_XX\_XX\_M\_9385\_F\_49

KV 0.9.1.5.0.8

# Recomendaciones

- Verificar el diligenciamiento de E-24 conforme a lo contenido en E-14.
- Verificar las constancias de modificación justificadas en actas de escrutinio.
- Velar porque la apertura y cierre del sistema sea con huellas de los escrutadores.
- Contrastar E-24 parciales de cierre con la información de inicio de la siguiente jornada.
- Contrastar E-24 parciales con E-24 final.

## COMISIONES ESCRUTADORAS DEPARTAMENTALES (GENERALES)

Desde el martes siguiente al día de las elecciones, de 9:00 a.m. a 9:00 p.m.

Dos delegados del Consejo Nacional Electoral

## Procedimiento

1. Los secretarios harán lectura de los documentos electorales introducidos en el arca triclave (las actas de escrutinio) de las comisiones municipales o distritales.
2. Las actas quedan a disposición de los interesados.
3. Realización de escrutinios generales, computo de votos válidos en el E – 26.
4. Lectura de resultados finales.

Copia física o magnética de las actas de escrutinio parciales y el acta final a un testigo electoral por partido, movimiento político o GSC.

Resuelven reclamaciones (art. 192 del Código Electoral) presentadas ante las comisiones escrutadoras municipales o distritales

## Reclamaciones en escrutinios generales

Resuelven apelaciones contra las decisiones de las comisiones escrutadoras municipales o distritales.

Resuelven reclamaciones presentadas por primera vez (art. 192)

Solicitud de recuento de votos en una mesa: solo procede cuando la comisión escrutadora municipal o distrital se hubiera negado, se hubiera apelado oportunamente y los delegados del CNE la hallen fundada.

## CONSEJO NACIONAL ELECTORAL ESCRUTINIOS NACIONALES

Dos delegados del Consejo Nacional Electoral

## Procedimiento

1. Exhibición pública de las actas de escrutinios departamentales e internaciones.
2. Verificación de los escrutinios, se revisan tachaduras, enmendaduras o borrones en las actas departamentales.
3. Diligenciamiento de las actas de escrutinio E – 26.
4. Lectura de los resultados finales.

Copia física o magnética de las actas de escrutinio parciales y el acta final a un testigo electoral por partido, movimiento político o GSC.

## Reclamaciones en escrutinios nacionales

Resuelve apelaciones contra las decisiones de las comisiones escrutadoras departamentales

Reclamaciones por primera vez (art. 192 del Código Electoral)



Por escrito en audiencia pública,  
indicando: causal, objeto de pretensión,  
hechos, fundamento de derecho.

## Reclamaciones por primera vez (art. 192 Código Electoral):

1. Cuando funcionen mesas de votación en lugares o sitios no autorizados conforme a la ley.
2. Cuando la elección se verifique en días distintos de los señalados por la ley, o de los señalados por la autoridad con facultad legal para este fin.
3. Cuando los tres (3) ejemplares de las actas de escrutinio de los jurados de votación estén firmados por menos de dos (2) de estos.
4. Cuando se hayan destruido o perdido los votos emitidos en las urnas y no existiere acta de escrutinio en la que conste el resultado de las votaciones.
5. Cuando el número de sufragantes excedan al número de ciudadanos que podían votar en ella.
6. Cuando el número de votantes en una cabecera municipal, un corregimiento, una inspección de policía o un sector rural exceda al total de cédulas aptas para votar en dicha cabecera, corregimiento, inspección de policía o sector rural, según el censos electorales.

7. Cuando los pliegos se hayan introducido al arca triclave extemporáneamente, a menos que el retardo obedezca a circunstancias de violencia, fuerza mayor o caso fortuito, certificados por un funcionario público competente, o a hechos imputables a los funcionarios encargados de recibir los pliegos electorales.
8. Cuando el acta se extienda y firme en sitio distinto del lugar o local en donde deba funcionar la respectiva comisión escrutadora, salvo justificación certificada por el funcionario electoral competente.
9. Cuando las listas de candidatos no se hayan inscrito o modificado en la oportunidad legal o cuando los candidatos no hubieren expresado su aceptación y prestado el juramento correspondiente dentro de los términos señalados por la ley para la inscripción o para la modificación, según el caso.
10. Cuando en un jurado de votación computen votos a favor de candidato con el que sea cónyuge, compañero permanente, pariente hasta el segundo grado de consaguinidad, de afinidad o primero civil.

(1-10) Si se encuentran probadas, se excluyen las actas de computo de votos y de escrutinios.

11. Cuando aparezca de manifiesto que en las actas de escrutinios se incurrió en error aritmético al sumar los votos consignados en ellos.

12. Cuando con base en las papeletas de votación y en las diligencias de inscripción aparezca de manera clara e inequívoca que en las actas de escrutinios se incurrió en error al anotar nombres y apellidos de uno o más candidatos.

(11-12) Si se encuentran probadas se ordenará la corrección correspondiente.

\* Acción de Nulidad  
Electoral

# Recomendaciones Software y procesamiento de datos

- Verificación de logs de seguridad del software.
- Contraste de archivos planos de los tres E-14.
- Contraste archivos planos E-14 con E-24 final y actas de escrutinio.
- Contraste E-24 parciales con E-24 finales.
- Contraste archivo plano E-14 transmisión con E-26.



**moe**  
Misión de Observación Electoral  
**ELECCIONES**  
PRESIDENCIA & CONGRESO  
2018 - 2022

CON EL APOYO DE:



“ Esta publicación se realizó gracias al apoyo del Pueblo de los Estados Unidos a través de la Agencia de Estados Unidos para el Desarrollo Internacional (USAID). Su contenido es responsabilidad exclusiva de los autores y no refleja necesariamente las opiniones de USAID o del Gobierno de los Estados Unidos. ”



WWW.MOE.ORG.CO  
WWW.DATOSELECTORALES.ORG  
WWW.PILASCONELVOTO.COM

INFO@MOE.ORG.CO  
@MOECOLOMBIA  
f FACEBOOK.COM/MOECOLOMBIA

TEÉFAX: (57+1) 7 22 2495  
CARRERA 19 #35-42 BOGOTÁ D.C.  
LÍNEA GRATUITA NACIONAL: 01 8000 112 101